「遊び」をクリエイトする
株式会社 ナムコ
〒146 東京都大田区多摩川2-8-5 ナムコット係 ☎03(756)7651
●故障等のお問い合わせは、お買い求めのお店、もしくは下記まで
㈱ナムコ・サービスセンター
〒222 神奈川県横浜市港北区樽町2-1-60 ☎横浜045(542)8761

namcot

ワギャンランド

取扱説明書

©1987 1989 NAMCO LTD., ALL RIGHTS RESERVED.

このたびはナムコット・ゲームカセット「ワギャンランド」をお求めいただきまして、まことにありがとうございます。
プレイの前にこの取扱説明書をお読みいただきますと、よりいっそう楽しく遊ぶことができます。

1 ゲーム内容　ドクターデビルを倒し、島に平和を取りもどせ！…… 2
2 ワギャンの操作(1)　音波砲とジャンプで、敵を上手にかわせ！…… 4
3 ワギャンの操作(2)　このテクニックを、しっかりマスターしよう！…… 6
4 パワーアップ　こうして音波砲の威力を引きあげろ！…… 8
5 特殊なアイテム　これを手に入れると、クリアが楽になるぞ！…… 10
6 ワギャンランドの秘密 …… 12
7 使用上の注意　カセットは、やさしく扱ってあげようね…… 13

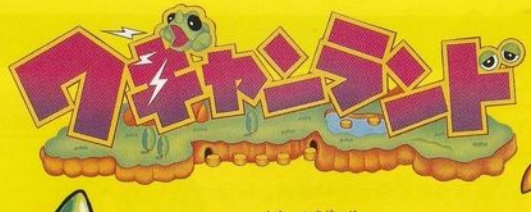

ワギャン！　島の一大事じゃ！
悪の天才科学者、ドクターデビルの名はおまえも知っておろう？　そのドクターデビルがあろうことか、この島に目をつけたのじゃ！
わしらも必死に抵抗したが……。もはや島を救えるのは、ワギャン、おまえだけじゃ！

1 ゲーム内容

■ドクターデビルを倒し、島に平和を取りもどせ！

〝悪魔の木〟を根城に、ワギャンランドを征服してしまった悪の天才科学者、ドクターデビル！

このドクターデビルを倒し、島の平和を取りもどすことが、ワギャンの使命です。

〝悪魔の木〟を目指し、いま、ワギャンの冒険が始まろうとしています！

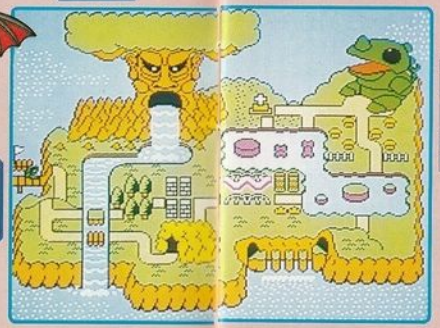

■音波砲とジャンプで、敵にたちむかうのだ!!

ワギャンの得意技は音波砲とジャンプ！　この2つで敵の猛攻をかいくぐり、進んでゆくのです。ときには道が分かれていたりしますが、キミの進み方しだいでは、いっそう強力な武器が手に入るかも？　コース選びも大切です！

そしてボス敵との対決ではアクションから一転、知恵くらべで勝負。しりとりや神経衰弱で手に汗にぎる死闘(？)を展開して下さい！

2 ワギャンの操作(1)

■コントローラーの使い方

ワギャンのアクションはすべてコントローラーⅠで操作します。しりとりや神経衰弱の操作法については7Pで説明します。

✚ボタン
左右の移動。

Aボタン
ジャンプに使用。長く押すと高くとびます。

Bボタン
音波砲を発射し、敵をしびれさせます。

セレクトボタン
ゲーム中に押すとマップ画面になり、ワギャンの位置を表示します。

スタートボタン
ゲームのスタート、ポーズ。

■画面表示

画面の下には、左からパワーアップの状態・ワギャンの残り数・スコアが表示されます。パワーは、ワギャナイザーを取るとアップしていきます。

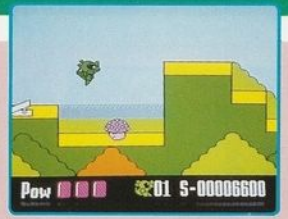

■ルール

①ワギャンを全部失うと、ゲームオーバーです。
②敵に触れたり（しびれている敵は大丈夫）、池や谷底に落ちたり、しりとりや神経衰弱で負けるとワギャンを1匹失います。
③ゲームオーバーのあと、タイトル画面でCONTINUEを選ぶと続きからプレイできます。ただし、コンティニュープレイは8回までです。

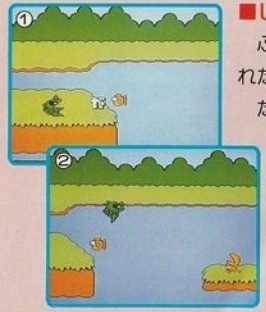

■しびれた敵を利用してジャンプしよう！

ふつうのジャンプでとどかない所は、しびれた敵を使ってみましょう。

たとえば、左の写真のように離れた向う岸に渡りたいときは、①まず敵を音波砲でしびれさせます。②つぎに、その敵の頭に乗って向う岸にジャンプするわけです。高い所へ行くときも、この方法だと楽ですよ。

■助走をつけてスーパージャンプだ！

スーパージャンプ台を使うと、ダイナミックなジャンプをすることができます。

助走をつけてジャンプ台の上からジャンプして下さい。Ⓐボタンは押しっぱなしです。

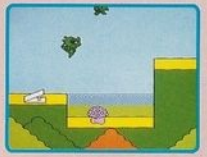

ボス敵との対決

残りタイム

自分の番が来たら、制限時間内に✚ボタンでパネルを選び、Ⓐボタンで決定します。

④パワーアップ

■ワギャナイザーを集めて、音波砲をパワーアップさせろ！

コースの途中には、ワギャナイザーが落ちています。これを集めると、ワギャンの音波砲をパワーアップさせることができるのです。

ワギャナイザーを１つ取るごとに、音波砲は、〝ギャ〟〝ガー〟〝ギャー〟と変化します。パワーアップの状態は下にも表示されます。

■音波砲の威力をフルに生かせ！

はじめは、たよりない音波砲ですが、パワーアップするたびに、より広い範囲を攻撃することができるようになります。また、敵をしびれさす時間もグーンと長くなりますから、その分ワギャンを有利に進めていけますよ。

■ワギャナイザーを４つ集めて無敵に変身！

下のパワー表示が４つになると、ワギャンは一定時間無敵に変身します。ここは一気に突き進みましょう。

無敵の状態が終わると、音波砲のパワーは普通の状態にもどってしまいます。

5 特殊なアイテム

●ここで紹介する3つのアイテムは、ワギャンの村に伝わる特別な宝物ばかり。これを手に入れることができれば、クリアがグンと楽になります。

しかし、これらは島のどこかでワギャンの仲間が大切に保管しています。島の中を注意深く巡り、仲間を捜し出して下さい。その出会いが、ワギャンランドに平和をもたらしてくれることでしょう。

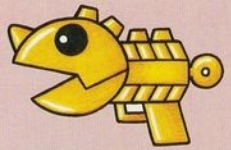

スーパーワギャナイザー

強力な超音波を発射して、ほとんどの敵を吹きとばしてくれる心強いアイテムです。

Ⓑボタンで発射。押し続けると連射になります。

これを手に入れると、クリアがグンと楽になるぞ

ワギャコプター

これさえあれば、空を自由に飛ぶことができるようになります。

Ⓐボタンを押すとプロペラが回り空に舞い上がります。Ⓐボタンと✚ボタンの操作で上手く敵をよけながら先へ進んで下さい。

タイムストッパー

ドクターデビルとの最後の対決で、3回まで時間を止めることができます。

画面にアイテムの表示がある時に、スタートボタンを押すと時間が止まり、もう一度押すとまた動きます。

6 ワギャンランドの秘密

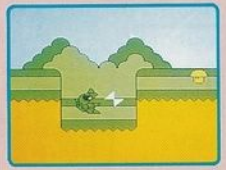

■島には、こんな不思議な場所があった！

一見すると何もないのに、音波砲が当たるとピカッと光るところがこの島の中にいくつかあります。そこにはいろんな秘密が隠されているのです。

光る場所を見つけたら、さらに何発か撃ち込んでみましょう。何が起こるかは、そのときのお楽しみ。

はたしてキミはどんな体験をするのかな？

突如、日本に上陸し、一躍ヒーローとなった〝ワギャン〟が、生まれ故郷のワギャンランドで大活躍！　しかし、そこは、山あり、谷あり、すべり台ありの絶海の孤島。ワギャンは、得意の音波砲を駆使して敵とわたり合います。ときには、しりとりや神経衰弱での頭脳戦も…。

それではナムコットが自信を持ってお贈りするスーパーアクションゲーム「ワギャンランド」、どうぞ心ゆくまでお楽しみ下さい。

使用上の注意

- ●カセットを交換するときは、必ず電源を切って下さい。
- ●精密機器ですので、極端な温度条件下での使用や保管、強いショック等は避けて下さい。また、絶対に分解はしないで下さい。
- ●端子部に直接ふれたり、水にぬらしたりしないようご注意下さい。
- ●シャープC1では使用できませんので、予めご了承下さい。